本カタログに掲載している製品内容は、部品としての品質範囲です。この部品を使用した最終製品の機能・性能・安全を保証するものではありません。

片引きドアNK-80をご注文の場合

●必ずご注文… 部品セット（扉1枚当り） ＋ 上レール ＋ 戸当り

●用途に応じてご注文（用途は「仕様」欄をご覧ください。）…… オプション

部品セット（扉1枚当り）

必ずご注文が必要なセット品です。

セット名	注文コード	品番
部品セット	250-120-996	NK858

部品セット内訳

No.	入数	セット内部品	寸法図	仕様
❶	2ヶ	上ローラー 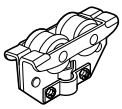	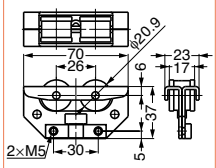	●材料 鋼／ポリアセタール(POM) ●仕上 光沢クロメート処理／ホワイト
❷	2ヶ	ハンガーボルト	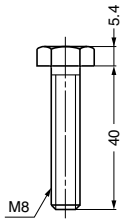	●材料 鋼 ●仕上 光沢クロメート処理
❸	4ヶ	ナット	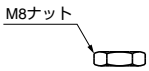	●材料 鋼 ●仕上 光沢クロメート処理
❹	2ヶ	ハンガープレート 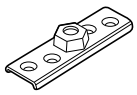	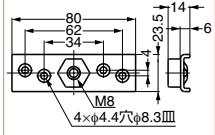	●材料 鋼 ●仕上 光沢クロメート処理
❺	2ヶ	上ストッパー 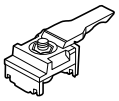	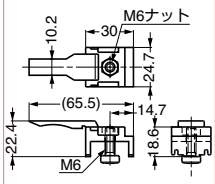	●材料 鋼／ポリアセタール(POM) ●仕上 光沢クロメート処理／ブラック
❻	1ヶ	下ガイド	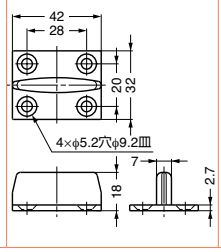	●材料 ポリアミド（PA） ●仕上 グレー

上レール

必ずご注文が必要な部品です。
❼は間口により、必要な数をご指定ください。

No.	種別	注文コード	部品	寸法図	仕様
❼	長さ 3000 mm	250-120-994 【品番】NK2005	上レール 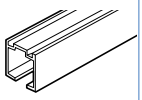 ピッチエンド：約125mm 穴ピッチ：約250mm	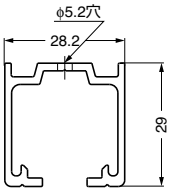	●材料 アルミニウム合金 ●仕上 素地

戸当り

必ずご注文が必要な部品です。
戸尻側にご使用ください。

No.	注文コード	部品	寸法図	仕様
❽	250-120-720 【品番】20773	戸当り（床付用）	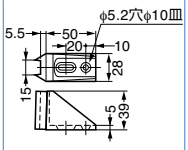	●材料 亜鉛合金（ZDC）／合成ゴム ●仕上 ダルクロムめっき/ライトグレー

オプション

お客様の用途に応じてご注文ください。
用途については下記「仕様」欄をご覧ください。

No.	注文コード	部品	寸法図	仕様
❾	250-120-992 【品番】NK3386	壁固定ブラケット 取付ピッチ：約250mm	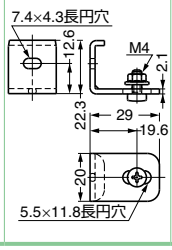	●材料 鋼 ●仕上 亜鉛めっき クロメート処理 ［用途］ 上レール❼の取付穴と共締めし、上レールを壁に固定するブラケットです。

輸入品のため、製品改良などにより予告なく寸法や材料の仕様変更を行う場合があります。念のため、現品にてご確認ください。

【環境対応マークの見方】
このマークの製品はRoHS指令に対応しています。