本カタログに掲載している製品内容は、部品としての品質範囲です。この部品を使用した最終製品の機能・性能・安全を保証するものではありません。

プラスチックベアリング 外周フランジタイプ

環境対応 CAD

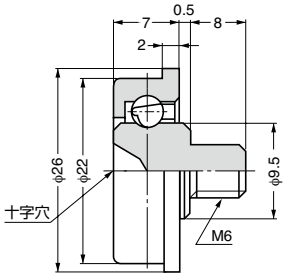

■ねじ軸仕様

注文コード	品番	許容荷重/300r.p.m		質量	1カートン
210-140-206	DF-22-B0.5	196N	20kgf	9.2g	1,000ヶ

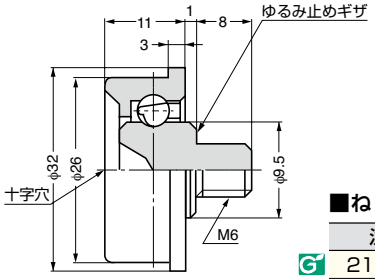

■ねじ軸仕様

注文コード	品番	許容荷重/300r.p.m		質量	1カートン
210-140-207	DF-26-B1	196N	20kgf	13.4g	400ヶ

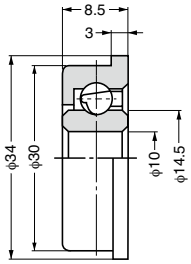

■内軸穴仕様

注文コード	品番	外ローラー許容荷重/300r.p.m		内輪許容荷重/300r.p.m		質量	1カートン
210-140-208	DF-30-H10-3	245N	25kgf	58.8N	6kgf	13.4g	500ヶ

上記以外の寸法については、弊社営業担当者までお問い合わせください。

スチールベアリング 高荷重仕様/外周フラットタイプ

環境対応 CAD

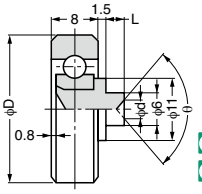

■軸かしめ仕様/総ボールタイプ

この製品はリテーナーを使用していないタイプです。

注文コード	品番	D	(d×θ)	L	許容荷重/300r.p.m		質量	1カートン
210-140-211	AS-22-A1.5-5.5	22	5 ×110°	5.5	686N	70kgf	19.7g	1,000ヶ
210-140-214	AS-26-A1.5	26	5.5× 90°	3.5	686N	70kgf	28.2g	800ヶ

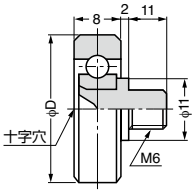

■ねじ軸仕様/総ボールタイプ

この製品はリテーナーを使用していないタイプです。

注文コード	品番	D	許容荷重/300r.p.m		質量	1カートン
210-140-212	AS-22-B2-11	22	686N	70kgf	20.9g	1,000ヶ
210-140-215	AS-26-B2-11	26	686N	70kgf	29.7g	500ヶ

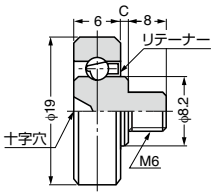

■ねじ軸仕様

注文コード	品番	C	許容荷重/300r.p.m		備考	質量	1カートン
210-140-209	A-19-B1	1	490N	50kgf	ねじ下ギザ付	12.0g	1,000ヶ
210-140-210	A-19-B2	2	490N	50kgf	ねじ下ギザ付	12.1g	1,000ヶ

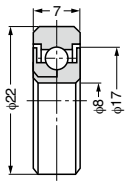

■内軸穴仕様/総ボールタイプ

この製品はリテーナーを使用していないタイプです。

注文コード	品番	許容荷重/300r.p.m		質量	1カートン
210-137-037	※AS-608ZZ-2	294N	30kgf	14.8g	500ヶ

※この製品は受注対応品です。

上記以外の寸法については、弊社営業担当者までお問い合わせください。

SUGATSUNE

【環境対応マークの見方】
このマークの製品はRoHS指令に対応しています。